



*ARDITI  
SAVERAL  
ALBERGO BIGIO  
BELOTTI  
CLINICA QUARENGHI  
CMS  
DAMINELLI  
ELATECH  
ENOBERG  
FLSMIDTH VENTOMATIC  
GECO SPECIALPARTS  
HUNI  
INDEVA  
LOSMA  
MEI SYSTEM  
MILESTONE  
MINELLI GROUP  
OMPEX  
POLIBRIXIA  
SARCO RE  
SCAGLIA  
SERIM  
SIT  
SMI  
SMIGROUP  
SMIMEC  
SMIPACK  
SMITEC  
SOMAIN  
RULMECA*

Gentili Partner,  
per voi abbiamo realizzato il libretto delle convenzioni, vi riportiamo l'elenco degli esercizi con i quali SMILAB ha stipulato accordi e convenzioni, validi per tutti i dipendenti e collaboratori delle società elencate come partner SMILAB.

Per poter usufruire degli sconti e delle agevolazioni previsti, sarà sufficiente esibire il tesserino (badge) o altro documento di riconoscimento aziendale.

***Consigli per gli acquisti:***

***“Acquista in modo etico e fai crescere le aziende sul tuo territorio. Spendi nei negozi del tuo paese e quando ti è possibile compra i prodotti locali.”***

**SMILAB**

**Tel: 0345 40800**

**[info.smilab@smigroup.net](mailto:info.smilab@smigroup.net)**

**[www.smilab.it](http://www.smilab.it)**



# INDICE

<u>ABBIGLIAMENTO/CALZATURE.....</u>	<u>4</u>
<u>ALIMENTARI/ COSMETICI.....</u>	<u>6</u>
<u>AUTO.....</u>	<u>7</u>
<u>BANCA.....</u>	<u>8</u>
<u>CARTOLIBRERIE.....</u>	<u>9</u>
<u>CASA E FERRAMENTA.....</u>	<u>10</u>
<u>GIOIELLERIE.....</u>	<u>11</u>
<u>OTTICA.....</u>	<u>12</u>
<u>RISTORAZIONE E HOTEL.....</u>	<u>13</u>
<u>SERVIZI SANITARI E SOCIALI.....</u>	<u>15</u>
<u>SPORT E ABBIGLIAMENTO.....</u>	<u>17</u>
<u>VIAGGI.....</u>	<u>20</u>

## ABBIGLIAMENTO/CALZATURE



### Trilly

Via Roma, 61 – 24012 Brembilla (BG)

Tel: 0345 99423 – E-mail: [soldocicci@gmail.com](mailto:soldocicci@gmail.com)

» **Sconto 10%** (escluso saldi e promozioni) all'esibizione dal badge aziendale del solo titolare

### Tremme Calzature

Presso i negozi di Curno, Paladina e Sarezzo (Bs)

E-mail: [segreteria@treemmecalzature.it](mailto:segreteria@treemmecalzature.it)

» **Sconto 10%**

### Dani Shoes

Via San Carlo, 13 – 24016 San Pellegrino Terme (BG)

Tel: 0345 21198 E-mail: [danishoes@live.it](mailto:danishoes@live.it)

» **Sconto 15%**

### Calzature Rinaldi

Via Piave, 6 - 24019 Zogno (BG)

Tel: 0345 92232 E-mail: [calzature.rinaldi@libero.it](mailto:calzature.rinaldi@libero.it)

» **Sconto 15%** escluso periodo saldi

### Carminati Giovanni Calzature

Via Vittorio Emanuele, 17 – 24019 Zogno (Bg)

Tel: 340 999 9350

» **Sconto 25%** esclusa merce in offerta o saldo

**Free Time s.a.s**

Vicolo S. Maria, 9 – 24019 Zogno (Bg)

Tel. 351 8795157

» **Sconto** 25% esclusa merce in offerta o saldo

**Damiani Area Donna**

Piazza Marconi, 9 – 24016 San Giovanni Bianco (Bg)

Tel: 349 7410575 / 3498444889

E-mail: [damianiareadonna@hotmail.it](mailto:damianiareadonna@hotmail.it)

» **Sconto** 10%

## ALIMENTARI/ COSMETICI



### **Mondo Asino**

Strada provinciale, 6 – 24010 Olmo Al Brembo (Bg)

Te. 333 1457539 / 347 5357619 E-mail: [mondoasino@gmail.com](mailto:mondoasino@gmail.com)

<https://mondoasino.business.site/>

- » **Sconto** 5% su prodotti alimentari
- » **Sconto** 10% su prodotti cosmetici

## AUTO



### **Fuselli Celestino & s.n.c**

Via: Angelo Mazzi, 18 – 24018 Villa d'Almè (Bg)

Tel: 035 541359 - E-mail: [info@fuselliauto.it](mailto:info@fuselliauto.it) (la percentuale di sconto non è stata riportata in quanto in campo automobilistico in certi casi la scontistica viene imposta già dalla casa madre in base al lavoro dell'acquirente).

**BANCA**



**Mediolanum Assicurazioni Spa–Vieni a trovarci negli uffici di:**

Via Gabriele Camozzi, 80 -24121, Bergamo

Tel: 035 235202

Oppure fissa un appuntamento in azienda, due professionisti dedicati a disposizione per le tue esigenze:

**Oscar Pedretti – Private Banker**

[oscar.pedretti@bancamediolanum.it](mailto:oscar.pedretti@bancamediolanum.it)

**Massimo Ghilardi – Private Banker**

Per informazioni ed appuntamenti 329 9353055





### **Il compasso**

Piazza Martiri Cantiglio 27 -24015 San Giovanni Bianco (BG)

Tel: 0345 43539 E-mail: [compasso.sgb@gmail.com](mailto:compasso.sgb@gmail.com)

» **Sconto 10%** a fronte di una spesa minima di € 10.

Sono escluse: promozioni, biglietti ed abbonamenti SAB, cartucce e toner per stampanti, ricariche telefoniche, Photosi, libri

### **Cartolibreria La Matita**

Via S. Carlo, 5 -24016 San Pellegrino Terme (BG)

Tel. 0345 22400 E-mail: [info@stefanotorriani.it](mailto:info@stefanotorriani.it)

» **Sconto 5%** (non applicabile sui libri di testo)



### CFG Serramenti S.r.l

Via Brigata Lupi di Toscana –24038 Sant'  
Omobono Terme (BG)



Tel. 035 6321824 - Email: [info@cfgserramenti.com](mailto:info@cfgserramenti.com)

» **Sconto** extra 5% in aggiunta alle scontistiche standard

### FERCOBE Fratelli Begnis

via Carlo Ceresa, 50, 24015 San Giovanni Bianco BG  
0345 41211- Email [begnis@fercobe.it](mailto:begnis@fercobe.it)

» **Sconto** 10% (tranne combustibile e su materiale in promozione)

### Remax Privilage

via Sorte, 34, 24030 Brembate Sopra (Bg)

Assistente immobiliare: Alberto Begnis

Tel. 349 4278383 E-mail: [abegnis@remax.it](mailto:abegnis@remax.it)

» **Erogazione** dei seguenti servizi:

- ricerca immobile affitto/ acquisto Bergamo e Provincia
- collaborazione con tutte le agenzie per trovare la casa - assistenza fino al rogito notarile
- valutazione gratuita immobile
- attestato di Prestazione Energetica gratuito
- visure catastali e ipotecarie
- pubblicità on-line su oltre 30 siti immobiliari
- stesura e registrazioni preliminari di compravendita
- registrazione telematica contratti d'affitto
- servizio fotografico professionale dell'immobile
- servizio Virtual Tour

» **Sconto:**

- compravendita: provvigioni del 2,5% anziché del 3%
- affitto: una mensilità invece del 15% sul canone annuo

## GIOIELLERIE



### **Corna Gioielli**

Via dell'industria, 2 – 24030 Mozzo (BG) – presso il centro commerciale Gran Mercato dei Colli Tel: 035 461380

E-mail: [info@cornagioielli.it](mailto:info@cornagioielli.it)

»**Sconto** 15% (lo sconto viene applicato sui prodotti presenti in negozio e non sui servizi /riparazioni).

### **Gioielleria Ottica Musitelli**

Via Roma, 45 – 24012 Val Brembilla (BG)

Tel: 0345 98771 Email: [moniliaworld@gmail.com](mailto:moniliaworld@gmail.com)

»**Sconto** 10-15% gioielleria

»**Sconto** 20% ottica

### **Monilia Gioielli**

Via XXX Aprile, 8 – 24019 Zogno (BG)

Tel: 0345 92162 Email: [moniliaword@gmail.com](mailto:moniliaword@gmail.com)

»**Sconto** 10 -20%

## OTTICA



### Italian Optic

Via XXV Aprile, 5 – 24019 Zogno (BG)

Tel: 035 463950 E-mail: [zogno@italianoptic.it](mailto:zogno@italianoptic.it)  
[amministrazione@italianoptic.it](mailto:amministrazione@italianoptic.it)

»**Sconto** 35% valido in tutti i punti vendita: Albino, Bagnolo Mella, Brescia, Curno, Fontanella, Godiasco, Lovere, Mantova, Milano, Pavia, Rezzato, Sarnico, Torre Boldone, Trescore Balneario, Voghera, Zogno.

### Della Chiesa Optic

Via Ceresa, 24 – 24015 San Giovanni Bianco (Bg)

Tel: 0345 42421 [www.dellachiesa.net](http://www.dellachiesa.net)

»**Sconto** 35% su occhiale da vista

»**Sconto** 20% su occhiale da sole e lenti a contatto

### Salmoiraghi e Viganò

Viale Papa Giovanni XXIII, 39 – 24016 San Pellegrino Terme (BG)

Tel: 0345 20085

Per usufruire della convenzione:

Registrati al sito: <https://www.convenzionisalmoiraghiéviganò.it/>

ed inserisci il tuo codice aziendale: **10265**

Scarica il coupon dell'offerta, stampalo e presentalo in uno dei negozi Salmoiraghi & Viganò o Ray-Ban Store presenti in tutta Italia (o mostrabile dal tuo smartphone o tablet).

Trova il negozio più vicino su [www.salmoiraghiéviganò.it](http://www.salmoiraghiéviganò.it)



**Gombit Hotel:**

**Via Mauro Lupon, 6 – 24129 Bergamo**

Tel: 035 247009 E-mail: [info@gombithotel.it](mailto:info@gombithotel.it)

» **Sconto** 20% su prezzo camere

**Like Home**

Via Leopardi, 1 – 24052 Azzano San Paolo (Bg)

**La convenzione prevede uno sconto del 10% sui prezzi presenti sul sito web [www.like-home.it](http://www.like-home.it)**

**Ristorante Da Cecca**

Via Spino al Brembo, 76 – 24019 Zogno (BG)

Tel: 0345 94477 E-mail: [trattoriadacecca@gmail.com](mailto:trattoriadacecca@gmail.com)

» **Sconto** € 10% solo su menù alla carta, esclusi menù a prezzo fisso e pizze d'asporto.

**Albergo – Ristorante – Pasticceria Bigio**

Viale Papa Giovanni XXIII, 60-24016 San Pellegrino Terme (BG)

Tel. 0345 21058 E-mail: [bigio@bigio.info](mailto:bigio@bigio.info)

» **Sconto** 10%

**Caffetteria Maya di Bonzi Mara**

Via Pozzolo, 13 San Giovanni Bianco (Bg)

» **Sconto:**

Menù € 6,50 per l'acquisto di: panino+ bibità e caffè.

Menù € 7,50 per insalata / primo piatto + bibita e caffè.

Menù € 8,50 per hamburger + bibita e caffè.

### **Albergo Ristorante da Gianni**

Via Tiolo, 37 – 24019 Zogno (BG)

Tel. 0345 91093 E-mail: [hotel@albergodagianni.com](mailto:hotel@albergodagianni.com)

» **Sconto** 3% (non è applicabile alle proposte con tariffa già stabilità).

### **Birrificcio Via Priula**

Via Tasso, 77 – 24016 San Pellegrino Terme

Tel. 333 1883129 E-mail: [info@birrificiociapriula.it](mailto:info@birrificiociapriula.it)

» **Sconto** 10% (ritiro presso il Birificcio in Via Tasso, 77)

## SERVIZI SANITARI E SOCIALI



### **Dental Center Srl**

Via Centro Endenna, 35 – 24019 Zogno (BG)

Tel. 0345 91779 – E-mail: [dentalcentersrl@pec.it](mailto:dentalcentersrl@pec.it)

E-mail: [nadia.scuri@alice.it](mailto:nadia.scuri@alice.it)

» **Sconto** 15%

### **Studio Dentistico Associato - Dr. Vitali Bruno e Dr. Vitali Alessandro**

Via Circonvallazione 10 - 24019 Zogno (BG)

Tel. 0345 92165 – E-mail: [studiovitali@gmail.com](mailto:studiovitali@gmail.com)

» **Sconto** 10% tramite assicurazione, sono escluse prestazioni sanitarie

Convenzionato con UniSalute e Metasalute

### **Clinica Quarenghi**

Via San Carlo, 70 - 24016 San Pellegrino Terme (BG)

Tel: 0345 25111 E-mail: [direzione@clникаquarenghi.it](mailto:direzione@clникаquarenghi.it)

» **Sconto** 20% sulle attività svolte in regime solvente dai Servizi Diagnostici e Ambulatori Polispecialistici

### **Studio Dentistico - Dottor Pietro Fratus**

Viale Cesare Mazzoni, 9 – 24016 San Pellegrino Terme (BG)

Tel. 0345 21021 E-mail: [studiopietrofratus@gmail.com](mailto:studiopietrofratus@gmail.com)

» **Sconto** 15%

### **Odontoiatria Dott. Contenti**

Via C. Ceresa, 46 24015 San Giovanni Bianco (BG)

Tel. 0345 42291 E-mail: [contentinicola@me.com](mailto:contentinicola@me.com)

» **Sconto** 10%

### **Fortimed Italia S.r.l**

Via Cremasca, 24/B – 24052 Azzano San Paolo (Bg)

Tel. 035 531229 E-mail: [info@fortimed.it](mailto:info@fortimed.it)

» **Sconto** 10% della gamma poliambulatorio branche specialistiche non solventi non cumulabile con altre offerte in corso.

### **Erboristeria “Le erbe di nonno Cecco”**

Via S. Carlo, 7 – 24016 San Pellegrino Terme (BG)

Tel. 0345 23259 – E-mail: [info@leerbedinonnocecco.it](mailto:info@leerbedinonnocecco.it)

» **Sconto** 10%

### **MYBADDI**

**Lezioni, sostegno scolastico, aiuto compiti** – MyBaddi mette a disposizione due diversi tipi di soluzioni:

- abbonamenti: per chi vuole stare al passo e avere un supporto costante nello studio, come aiuto compiti e preparazione alle verifiche ed interrogazioni;
- pacchetti: per chi vuole preparare un esame/ verifica/ interrogazione specifico/a.

Il costo delle offerte varia in base al livello di tutor richiesto e sul sito <https://mybaddi.it/> sono disponibili tutti i dettagli e le informazioni.

Tel. 02 82398094 E-mail: [team@mybaddi.it](mailto:team@mybaddi.it)

» **Sconto** 10% utilizzando il codice sconto **BERGAMO10**





### **Piscina San Pellegrino Terme**

**Via** Pregalleno, snc – 24016 San Pellegrino Terme (Bg)

Tel. 0345 1822725

**E-mail:** [sanpellegrinoterme@lombardianuoto.it](mailto:sanpellegrinoterme@lombardianuoto.it)

La convenzione prevede:

Nuoto libero. € 7 per il tesseramento.

- 10 ingressi + 1 omaggio: € 60
- 20 ingressi + 3 omaggio: € 120

**Note:** 1) non si applicano scontistiche sull'ingresso singolo; 2) la convenzione è riservata al singolo dipendente previa presentazione del badge aziendale e non è estesa ai famigliari: 3) phon e docce sono a pagamento al costo di 0,25€/ servizio tramite l'acquisto di chiavette da 2 o da 8 servizi (0,50€ e 2,00 €)

### **Stile Nuoto Quadri Srl**

**Piscine – Palestra – Poliambulatorio**

**Via** Olimpia, 10 – 24011 Almè (Bg)

Tel. 035 542209 E-mail: [info@piscinealme.it](mailto:info@piscinealme.it)

L'agevolazione, valida per i dipendenti e i familiari di 1° grado, prevede:

» **Sconto** 10% su:

- corsi di nuoto adulti e bambini;
- corsi di nuoto baby per bambini frequentanti la scuola materna;
- corsi di acquaticità 6 mesi – 3 anni;
- corsi di snorkeling, apnea e minisub;
- corsi di nuoto sincronizzato;

- corsi di fitness in acqua: acquagym, acquatherapy, hydrobike, acquarunning;
- corsi per gestanti;
- ginnastica vertebrale in acqua
- ingressi nuoto libero e pacchetto di 10 ingressi nuoto libero fascia free con 10 docce e 10 phon

» **Sconto** 20% su abbonamenti annuali PALESTRA e CORSI (ad esclusione del pacchetto “open” piscina-palestra).

» **Speciale pausa pranzo:** pacchetto di 10 ingressi nuoto libero pausa pranzo con 10 docce e 10 phon a 69,00 €.

### **Guide MTB Val Brembana Asd**

Via Donizetti, 109/B2 – 24030 Brembate di Sopra (BG)

Tel. 335 5466948 E-mail: [info@guidemtb-valbrembana.it](mailto:info@guidemtb-valbrembana.it)

» **Sconto** 10%

### **Rossi Sport**

Via A. Bianchi, 17/3 – 24010 Carona (BG)

Tel. 0345 77013 E-mail: [info@rossisport.com](mailto:info@rossisport.com)

» **Sconto** 10-15% (escluso noleggio-riparazione attrezzature)

### **Dance Project**

Via Dalmine, 4 – 24030 Curno (BG)

Tel. 339 8030824 E-mail: [info@danceprojectschool.it](mailto:info@danceprojectschool.it)

» **Sconto** 10%

### **Sport Tiraboschi**

Via Cesare Battisti, 23 – 24019 Zogno (BG),

Tel. 0345 91237 E-mail [t.gianandrea@tiscali.it](mailto:t.gianandrea@tiscali.it)

» **Sconto** 10%

### **Milesi Sport**

Via Piazzalunga, 49 – 24015 San Giovanni Bianco (BG)

Tel. 0345 43217 E-mail: [milesisport@alice.it](mailto:milesisport@alice.it)

» **Sconto** 12% (su abbigliamento e calzature)

### **Cicli Salvi**

Via Mazzini, 24 – 24019 Zogno (BG)

Tel. 0345 91805 E-mail: [info@salvibikestore.com](mailto:info@salvibikestore.com)

» **Sconto** 20%

### **Linea Sport**

Via De Medici, 39 - 24016 San Pellegrino Terme (BG)

Tel. 0345 21701 E-mail: [linea.sport1@gmail.com](mailto:linea.sport1@gmail.com)

» **Sconto** 15%-20%

## VIAGGI



### **Vala Viaggi di Laura Valaguzza**

Piazza Garibaldi, 10 – 24019 Zogno (Bg)

Tel. 0345 91833 – E-mail: [laura@valaviaggi.com](mailto:laura@valaviaggi.com)

» **Sconto** 7%

### **Zani Viaggi S.r.l.**

Via Portici Colleoni, 21 -24016 San Pellegrino Terme (BG)

Tel: 0345 22160 E-mail: [sanpellegrino@zaniviaggi.it](mailto:sanpellegrino@zaniviaggi.it)

» **Sconto** 10% sui prodotti gite FUORIPORTA e viaggi di gruppo a marchio Zani Viaggi

» **Sconto** 5% sui listini PRODOTTO A CATALOGO dei migliori Tour Operator partner

Convenzione con i principali portali welfare aziendali quali Edenred – Aon – Doubleyou - Eudaimon

## WELLNESS

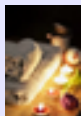

### **Benessere Olistico Piazza Brembana,**

Via Mamma Calvi, 22 – 24014 Piazza Brembana (BG)

Tel. 366 3219652 Mail: [ravasi88@libero.it](mailto:ravasi88@libero.it)

**Sconto** €5 su tutti i servizi

### **Centro Estetico e abbronzatura ondasolare**

Via San Francesco, 1 – 24015 San Giovanni Bianco (BG)

Tel: 0345 43437 E-mail: [info@ondasolare.eu](mailto:info@ondasolare.eu)

» **Sconto:** 20% su epilazione progressiva permanente laser diodo

» **Sconto:** 20% su trattamenti corpo e viso

### **Orobie Alps Resort**

Via Monica, 70 – 24010 Roncobello (BG)

Tel: 0345 84035 E-mail: [info@orobiealpsresort.com](mailto:info@orobiealpsresort.com)

» **Sconto:** 10% come hotel

### **Agriturismo Ferdy**

Loc. Fenili – 24010 Lenna (Bg)

Tel. 0345 82235 E-mail: [info@agriturismoferdy.com](mailto:info@agriturismoferdy.com)

» **Sconto** 10% su centro benessere

### **Lymphaelab Cosmetica S.r.l**

Via Pasubio, 5 – 24040 Dalmine (Bg) c/o Point

Tel. 030 5246658 E-mail: [info@lymphaelab.it](mailto:info@lymphaelab.it)

» **Sconto** 40% sull'acquisto di prodotti cosmetici online e in loco con il codice SMIGROUP: **23SMI40**. Shop online: <https://shop.lymphaelab.it/it>



## AREE DI CONSULENZA

**AMBIENTE**

**SICUREZZA**

**MODELLO 231**

**QUALITÀ**

**AREA LEGALE**

**CERTIFICAZIONI  
PRODOTTO**

**FINANZA  
D'IMPRESA**

**IoT  
INDUSTRIA 4.0**

**SISTEMI DI  
GESTIONE**

**INNOVATION  
MANAGEMENT  
& STRATEGY**

## CENTRO DI RICERCA

### Ambiti operativi

- **Analisi cinetto-dinamiche**
- **Analisi FEM Multifisiche**
- **Automazione**
- **Fattibilità**
- **Formazione**
- **Industria 4.0**
- **Materiali metallici**
- **Materiali polimerici**
- **Nanotecnologia**
- **Progettazione elettronica e software**
- **Progettazione meccanica**
- **Progettazione mecatronica**
- **Realtà aumentata**
- **Stampa 3D**

### Settori di mercato in cui operiamo

- **Agroalimentare**
- **Automotive**
- **Biomedicale**
- **Energia rinnovabile**
- **Manifatturiero**
- **Packaging**
- **Pneumatica e oleodinamica**
- **Sensori**
- **Stampaggio**
- **Tessile**



## FORMAZIONE

- **Ambiente**
- **Amministrazione, Finanza e Controllo**
- **Commerciale, Marketing e Comunicazione**
- **Disegno**
- **Export – Import**
- **Fisco, Bilancio, Dogane e Previdenza**
- **Gestione manutenzioni**
- **Informatica e ICT**
- **Innovazione ed Internazionalizzazione**
- **Lingue**
- **Marketing**
- **Metallurgia**
- **Produzione, Logistica, Acquisti e Lean**
- **Progettazione**
- **Qualità**
- **Risorse Umane e Organizzazione**
- **Safety**
- **Security**
- **Sistemi di gestione**
- **Social media**
- **Storytelling**
- **Strumenti CAD**
- **Strumenti informatici (Office)**
- **Tecnica**
- **Tolleranza**



## MEDICINA DEL LAVORO

- Assunzione dell'incarico del Medico Competente (specialista in medicina del lavoro)
- Studio del Documento di Valutazione dei Rischi
- Elaborazione e presentazione della relazione sanitaria (sopra i 15 dipendenti)
- Consulenza al Datore di lavoro sulla normativa in vigore (ambito sanitario)
- Partecipazione a sopralluoghi e/o riunioni
- Visita medica preventiva e/o periodica dei lavoratori e svolgimento degli esami clinico/ diagnostici ai sensi dell'art. 4 comma 4 del D.lgs. 81/08
- Esecuzione di tutti gli accertamenti complementari previsti dal piano sanitario: audiometria, spirometria, ECG, screening visivo, esami ematochimici urinari, ecc.
- Istituzione e aggiornamento delle cartelle sanitarie e di rischio lavorativo con acquisizione di atti, notizie e referti necessari per la formulazione del giudizio d'idoneità specifica
- Formulazione e rilascio del giudizio di idoneità ai lavoratori alle specifiche attività lavorative



*Ognuno di noi inquina l'ambiente con 5,45 T di CO2 (Anidride Carbonica) ogni anno. Contribuisci a ridurre le emissioni con la raccolta differenziata, le energie rinnovabili e l'efficientamento energetico nella tua famiglia."*

*"Ad ogni acquisto chiedi sempre lo scontrino fiscale, l'evasione fiscale crea danni etico-morali ai contribuenti onesti"*