

PROSPETTO LATERALE
1:100

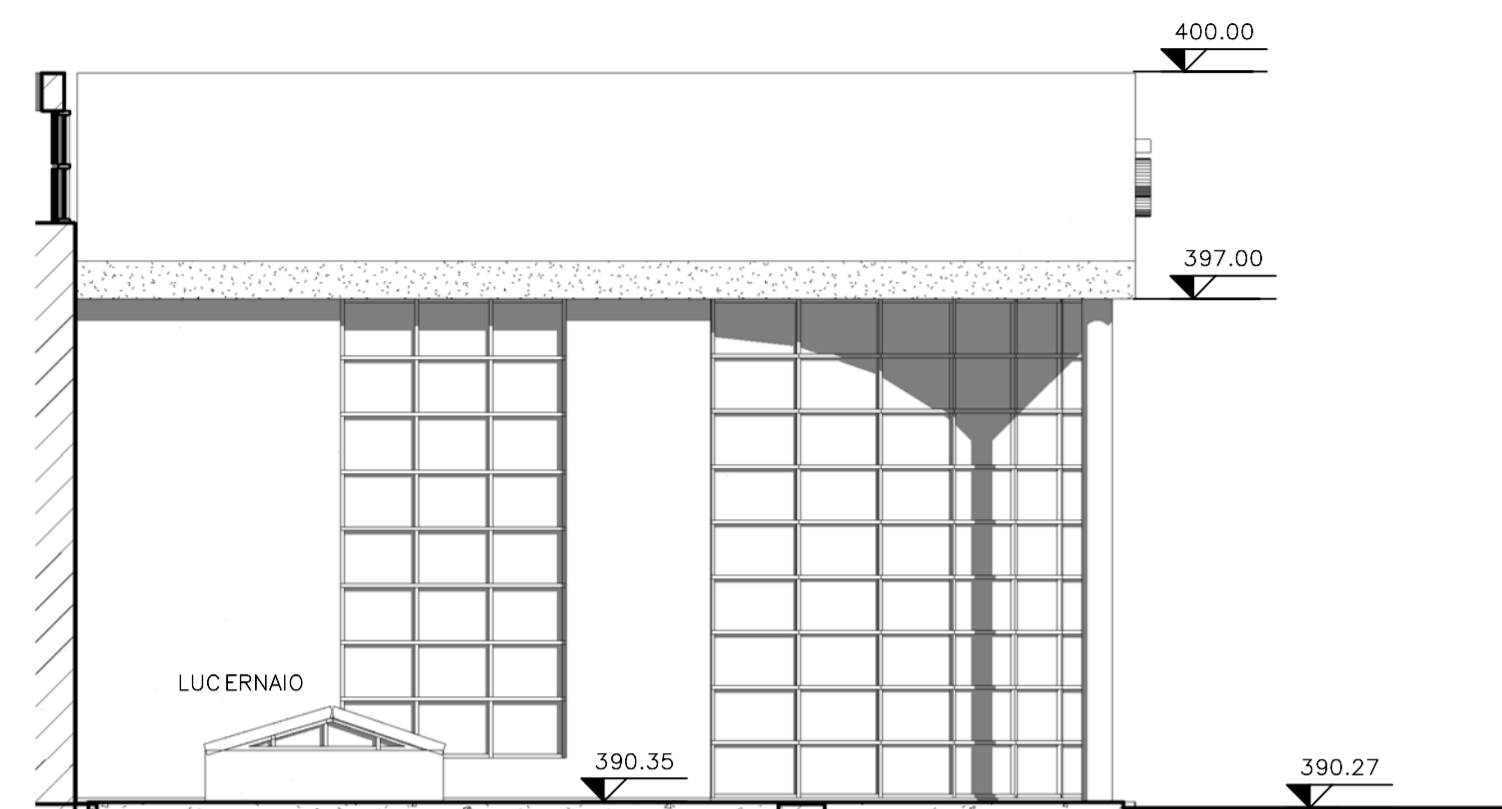

PROSPETTO FRONTALE
1:100

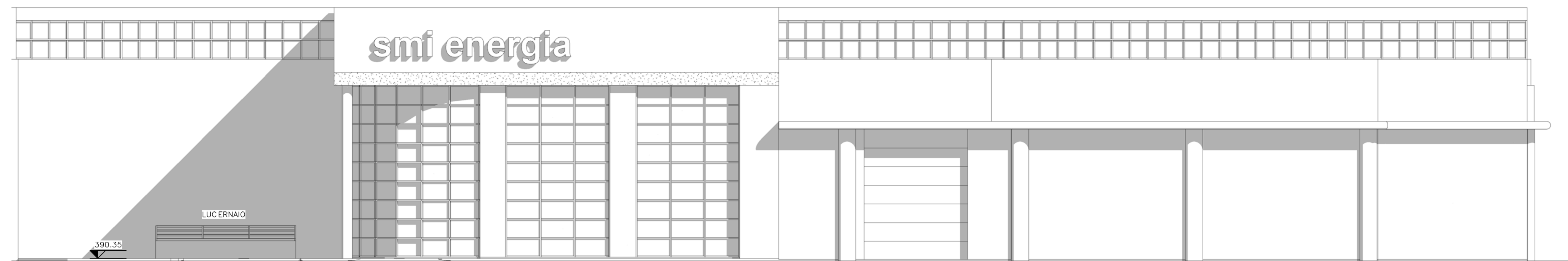

VISTA PROSPETTICA LATERALE

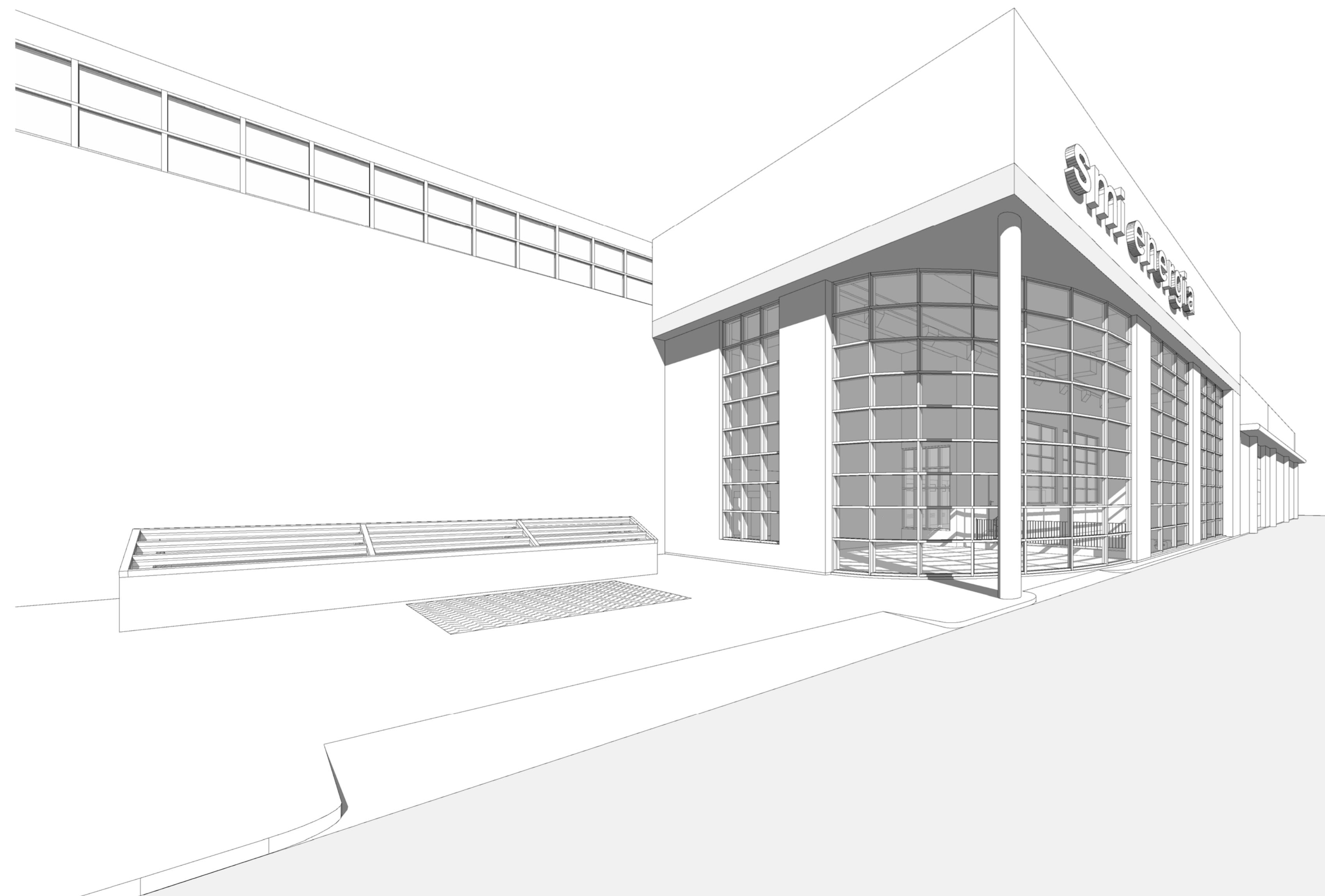

VISTA PROSPETTICA FRONTALE



mod.	oggetto della modifica	dis.	ver.	app.	data
STUDIO FROSIO STUDIO ASSOCIATO DI INGEGNERIA Via P. F. Calvi, 9 - 25125 BRESCIA 					dis. <i>Giu</i> ver. <i>mf</i> app. data 15-12-2009 Tel: +39-030-3702371 Fax: +39-030-396143 e-mail: info@studiofrosio.it
AMMODERNAMENTO DELL'IMPIANTO DI S. GIOVANNI BIANCO Progetto definitivo Centrale Prospetti e viste prospettiche					scale 1:100 Commessa 774
COMMITTENTE: SMI S.P.A. <small>Questo disegno non può essere riprodotto, né utilizzato altrove, né ceduto a terzi in tutto o in parte senza il consenso scritto degli autori.</small>					disegno n° 00 3126